Classes d'aléa

Les zones blanches correspondent aux zones de

Éléments généraux

- Mairie
- Cours d'eau
- Limites de bassin versant
- Bâtiments
- Limites parcellaires
- Surface en eau

ID SIMU Hivernal : 9392 ; ID SIMU Estival : 9384

Source : IGN

Liberté • Égalité • Fraternité
RÉPUBLIQUE FRANÇAISE

PROLOG INGENIERIE

Cartographie de l'aléa au sein du bassin versant des pieds de coteaux des Wateringues

Aléa de référence

RECQUES-SUR-HEM
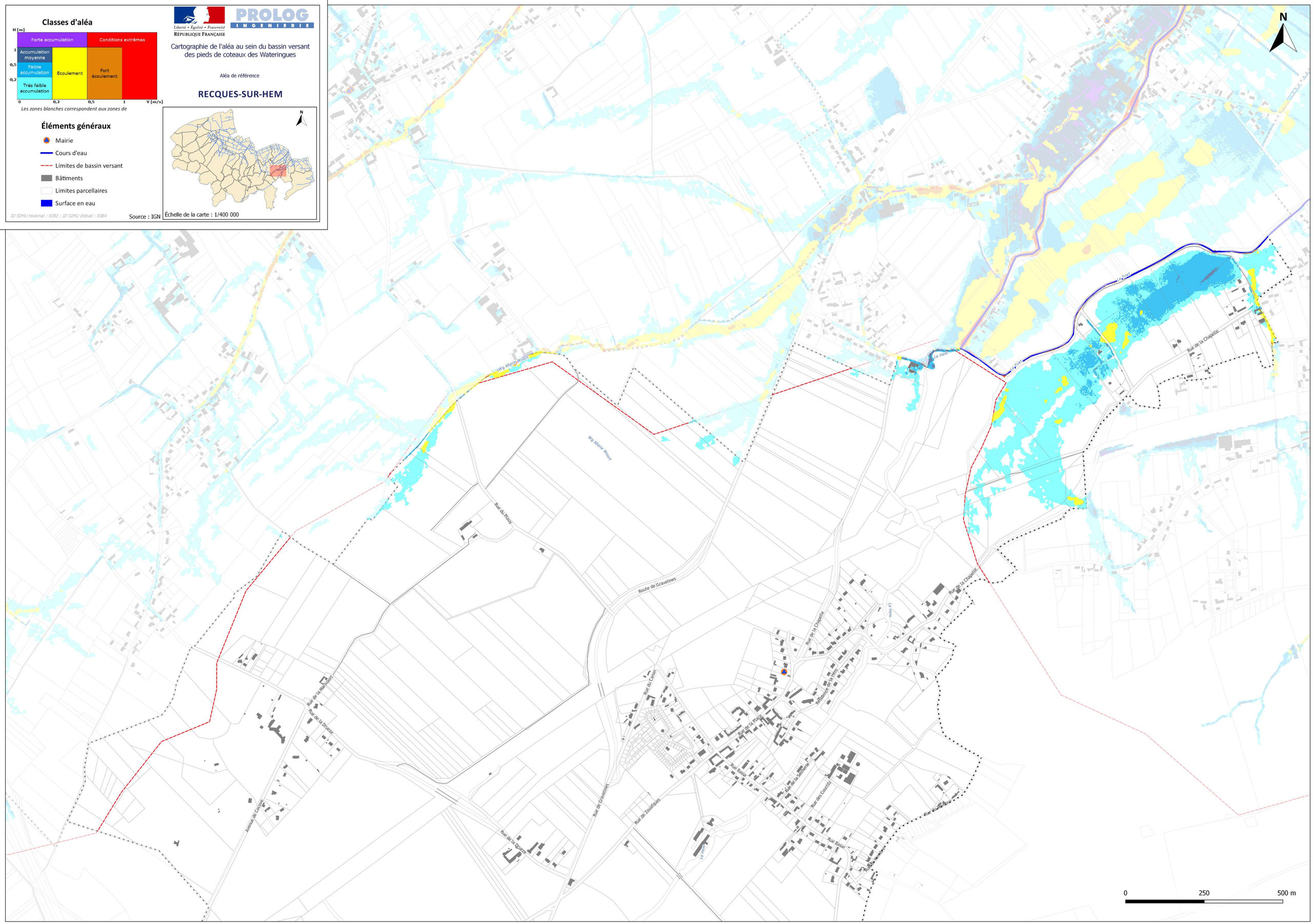
Échelle de la carte : 1/400 000